

Villa en Benitachell

Villa de Lujo

Benitachell - Cumbres del Sol, 03726 Benitachell, ALICANTE

2.249.000 €

Detalles

Dormitorios	3
Baños	4
Garajes numerados	4
Tamaño de área	569.00 m ²
Área terrestre	824 m ²

Características

- Alarma
- Ascensor
- Parking

Más información

Ubicadas en el encantador municipio de Benitachell, estas exclusivas villas ofrecen una experiencia de vida única con vistas al mar. Con solo cuatro propiedades disponibles, cada villa está diseñada para proporcionar el máximo confort y privacidad. La cercanía al mar, a tan solo 1 km, permite disfrutar de la brisa marina y de paisajes impresionantes desde la comodidad de tu hogar. Estas villas son ideales para quienes buscan un refugio tranquilo sin renunciar a las comodidades modernas. Las villas cuentan con espacios exteriores diseñados para el disfrute y la relajación. Cada propiedad dispone de su propio jardín privado, perfecto para crear un oasis personal. Además, las terrazas ofrecen un espacio adicional para disfrutar del aire libre y de las vistas al mar. La piscina privada es un lujo añadido que permite refrescarse en los días calurosos, convirtiendo el exterior en un lugar ideal para el entretenimiento y el descanso. El interior de las villas está equipado con todas las comodidades modernas para garantizar una vida confortable. Las propiedades están completamente amuebladas y cuentan con electrodomésticos de alta calidad. La domótica integrada facilita el control del hogar, mientras que el aire acondicionado y la calefacción por suelo radiante aseguran un ambiente agradable durante todo el año. Los armarios empotrados ofrecen un amplio espacio de almacenamiento, y el videoportero proporciona seguridad adicional. La distribución incluye opciones de 3 dormitorios y entre 2 y 4 baños, adaptándose a diferentes necesidades familiares. Las zonas comunes del residencial están diseñadas para complementar el estilo de vida de los residentes. Se incluyen áreas ajardinadas que ofrecen un entorno verde y tranquilo. Los amantes del deporte pueden disfrutar de una pista de pádel, mientras que el garaje comunitario y el aparcamiento proporcionan comodidad y seguridad para los vehículos.



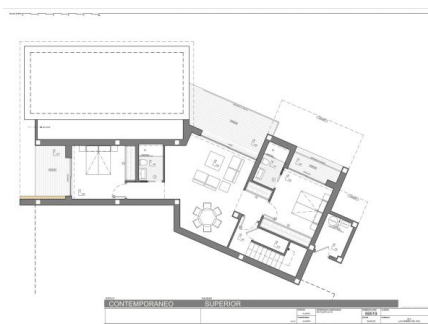
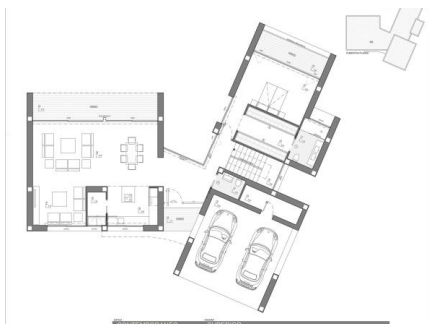

¡Póngase en contacto con nosotros!

RE/MAX Inmomás

Teléfono Movil: +349666665651

Email: inmomas@remax.es

Dirección: Carrer Conrado del Campo, 16, 03204 Elx, Alicante