

Terreno rústico agrícola en Monforte del Cid.

Terreno Rústico

Alenda Golf, 03670 Monforte del Cid, ALICANTE

249.000 €

Detalles

Dormitorios

Baños

Tamaño de área

51272 m²

Área terrestre

51272 m²

Características

- Colegios
- Golf
- Rural
- Urbanización

Más información

Oportunidad Inmobiliaria en Monforte del Cid - Terreno No Urbanizable Agrícola

Presentamos a su consideración un excepcional terreno no urbanizable agrícola situado en la partida Garroferos, polígono 15, parcela 187, colindante con el prestigioso Campo de Golf Alenda, en la encantadora localidad de Monforte del Cid, Alicante.

Esta amplia parcela de 51,272 m² ofrece un sinfín de posibilidades para quienes buscan invertir en un espacio que combina naturaleza y funcionalidad.

El terreno permite diversas construcciones y actividades, tales como:

Construcciones agrícolas y ganaderas

Instalaciones cinegéticas y forestales

Viviendas rurales vinculadas a explotaciones agrícolas

Actividades industriales y productivas

Entre los usos industriales autorizados se incluyen tanto industrias calificadas como aquellas de baja renta, además de actividades terciarias o de servicios como restaurantes, hoteles, centros recreativos y deportivos, campamentos turísticos y actividades culturales.

Con un excelente acceso, el terreno cuenta con agua potable que transita por la propiedad y posibilidad de conexión a la red eléctrica, facilitando el desarrollo de proyectos de gran envergadura.

No deje pasar esta oportunidad única de adquirir un terreno que ofrece tanto un entorno natural privilegiado como un abanico de usos permitidos para su desarrollo. Contáctenos para más información y descubra el potencial que este terreno puede ofrecerle en Monforte del Cid.

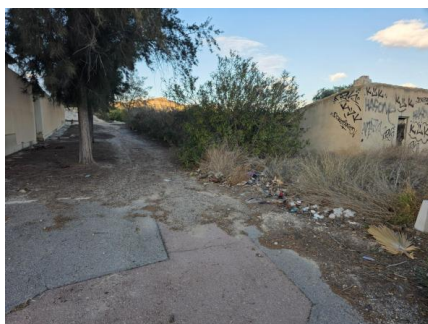
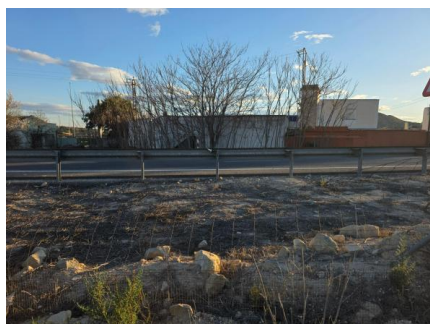



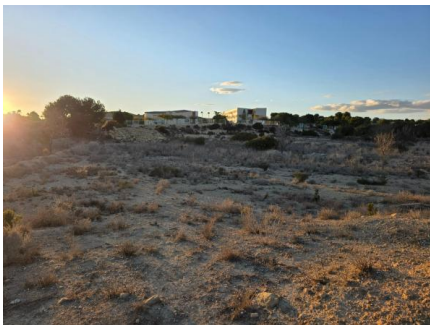

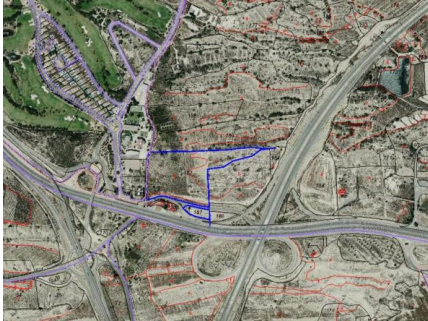
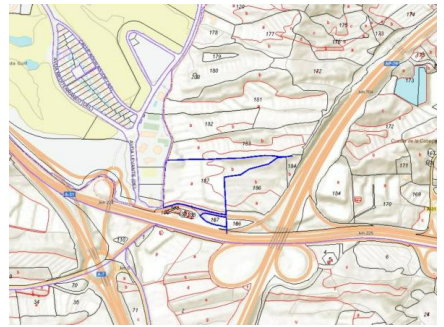

GOBIERNO DEL ESTADO DE JALISCO

SECRETARÍA DE ECONOMÍA

SECRETARÍA DE AGRICULTURA, GANADERÍA Y DESARROLLO RURAL

SECRETARÍA DE ECONOMÍA

SECRETARÍA DE AGRICULTURA, GANADERÍA Y DESARROLLO RURAL

GOBIERNO DEL ESTADO DE JALISCO

SECRETARÍA DE ECONOMÍA

SECRETARÍA DE AGRICULTURA, GANADERÍA Y DESARROLLO RURAL

CONSULTA DESCRIPTIVA Y GRÁFICA

DE DATOS CATASTRALES DE BIEN INMUEBLE

Referencia catastral: 5008041001070009.G

CONCEPTOS DEL INMUEBLE

Ubicación:
para 15 Parcela 167
BARRIOS, MANANTLES DEL CO (JALISCO)

Carácter:
privado, Agrario
efecto constitutivo
constitutivo

NOI

Carácter/propiedad

Superficie m²

area

area

area

167

167

167

167

167

167

167

167

167

Parcela

Superficie gráfica: 10.00 m²

Participación del inmueble: 100.00%

Tipos

Este documento no es una certificación notarial, pero sus datos pueden ser verificados a través del Sistema de Datos Catastrales en propiedad de la SEOT.

¡Póngase en contacto con nosotros!

Juan de Dios Alfocea

Teléfono Movil: +34622949260

Email: juandedios.alfocsa@remax.es